Lieber Doctor

Morgen Nachmittag
gegen 4 Uhr gehen wir
über Hochheim Ihnen
entgegen.

Herzensgruß.

Ihre 25. Aug. 1849.

L Barrande

RADEMC
25 AUG 1849

An Ihn Herrn
Herrn Dr doctor
Guido Sandberger
Wiesbaden

Joachim Baranda (c)

1799 - 1883

Paläontolog + Geolog

DSI

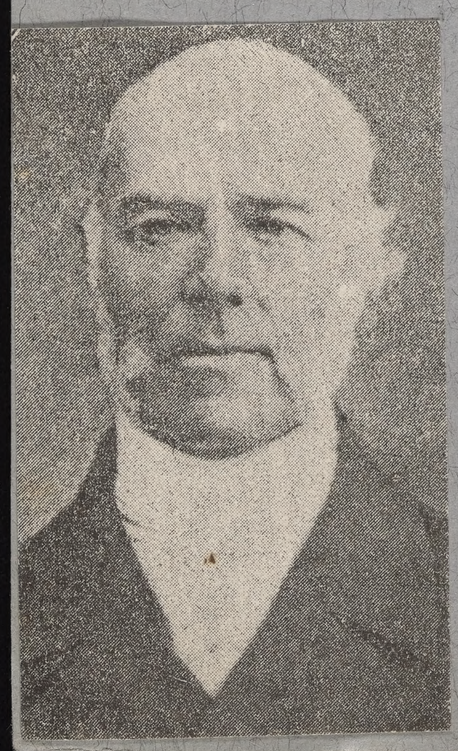

Joachim Barrande
1799 - 1883

Paläontologe